

PLANTA CHAVE

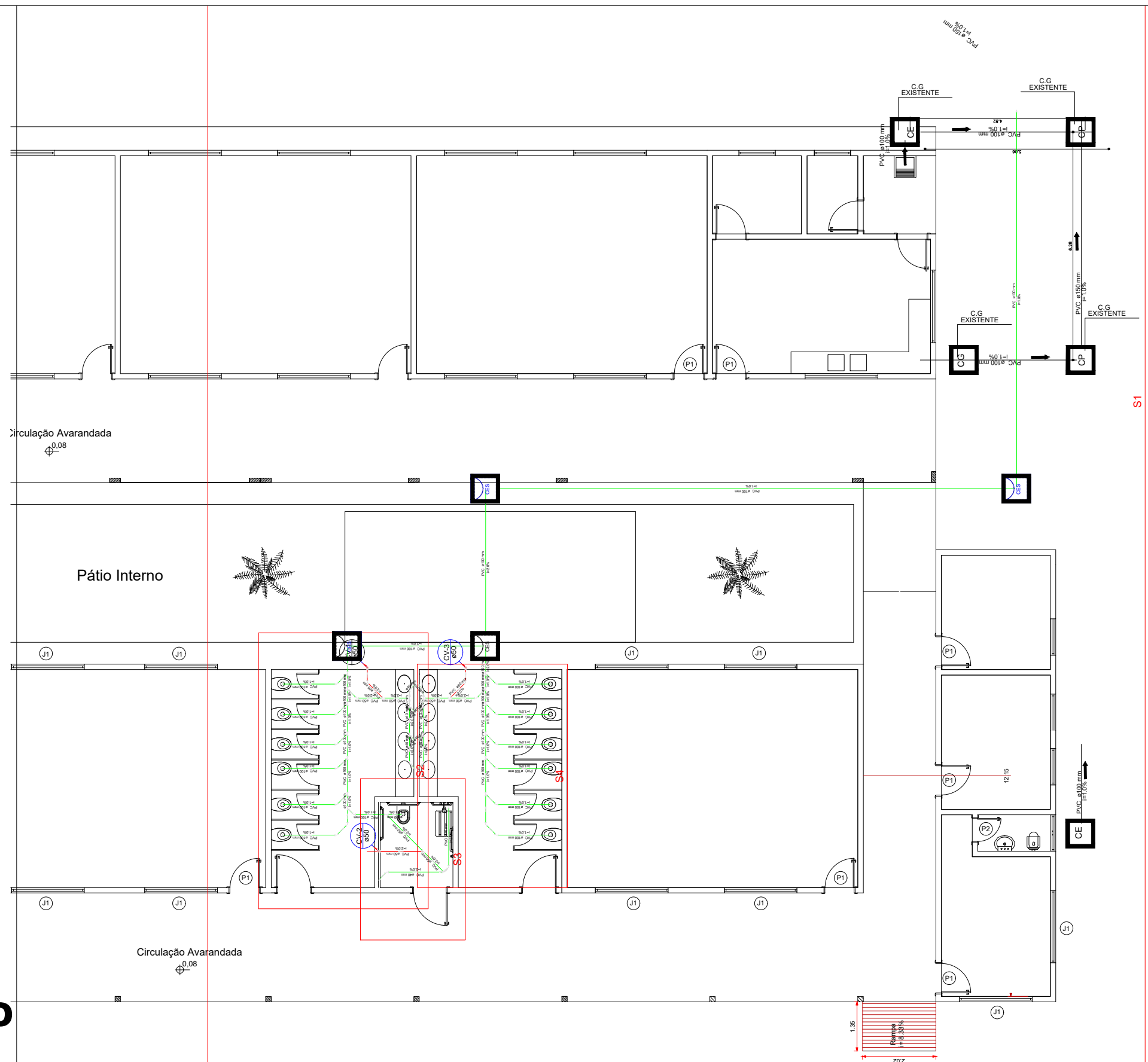

PLANTA DE DET. DE SANITÁRIO
Esc: 1:400



PREFEITURA MUNICIPAL DE
VÁRZEA GRANDE
amar - cuidar - acreditar

PREFEITURA MUNICIPAL DE VÁRZEA GRANDE

Av. Castelo Branco, Espaço Municipal, 2500 - Centro Sul, Várzea Grande/MT
CEP 78125-700 - Fone/Fax: 65 3688 8000

PROJETO: PROJETO SANITÁRIO
DA EMEB SENHORA DIRCE DE LEITE CAMPOS
OBRA: RECONSTRUÇÃO DO BLOCO
DA EMEB SENHORA DIRCE DE LEITE CAMPOS

LOCALIZAÇÃO:
RUA MARQUÊS DE SÃO VICENTE, JARDIM ITORORÓ
ASSUNTO:
PLANTA BAIXA

AUTOR DO PROJETO:

VITOR GUSTAVO VERHALEN
ENGENHEIRO CIVIL CREA-MT 49989

ESCALA:

INDICADA

DATA:

SETEMBRO /2020

ÁREA:

ÁREA TOTAL TERRENO:
6.315.52m²

UNIDADE:

METRO

FOLHA Nº

01/03